



รายงานการบริหารและพัฒนา  
ทรัพยากรบุคคล มหาวิทยาลัยสวนดุสิต  
ประจำปี พ.ศ.2562

มหาวิทยาลัยสวนดุสิต  
SUWAN DUSIT UNIVERSITY

# การบริหารและพัฒนาศักยภาพบุคคล ประจำปี 2562

## จำนวนบุคลากรมหาวิทยาลัยสวนดุสิต ประจำปี พ.ศ.2562

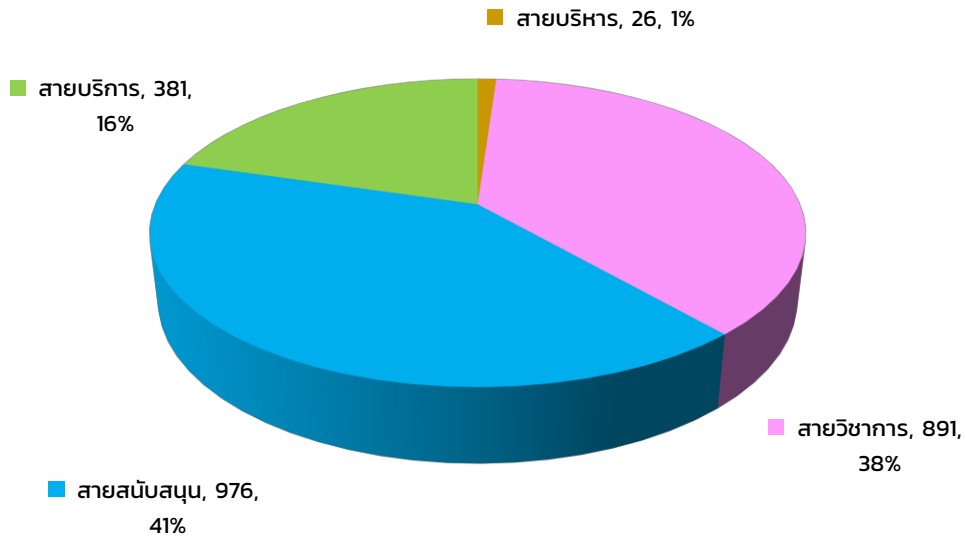

รวม 2,379 คน

ข้อมูล ณ วันที่ 31 ธันวาคม 2562 : กองบริหารงานบุคคล

การพัฒนาศักยภาพบุคลากร มหาวิทยาลัยสวนดุสิต ได้มุ่งเน้นการพัฒนาสมรรถนะตามสายอาชีพ มุ่งสร้างบุคลากรที่มีคุณภาพ ทำงานอย่างมีความสุข ส่งเสริมความรักความผูกพันต่อองค์กร สร้างความมั่นคงในอาชีพเพื่อมุ่งเน้นสร้างผลงานที่มีคุณค่าแก่มหาวิทยาลัย ซึ่งสอดคล้องต่อยุทธศาสตร์ชาติในการพัฒนา เสริมสร้างศักยภาพคน ซึ่งเป็นทุนมนุษย์ในการพัฒนาประเทศสู่ความมั่นคง มั่งคั่ง ยั่งยืน

การวางแผนอัตรากำลังคนจึงเป็นกลไกสำคัญในการรองรับและสนับสนุนทิศทางการพัฒนาของมหาวิทยาลัย โดยแบ่งเป็นแผนอัตรากำลังสายผู้สอน ระยะ 4 ปี (ปีงบประมาณ พ.ศ.2561-2564) และแผนอัตรากำลังพนักงานมหาวิทยาลัยและจำนวนผู้ปฏิบัติงานสายสนับสนุน 4 ปี (ปีงบประมาณ พ.ศ.2561-2564) เพื่อใช้เป็นแนวทางในการบริหารทรัพยากรบุคคล การกำหนดตำแหน่งและการก้าวสู่ตำแหน่งที่สูงขึ้น พัฒนาตามสายอาชีพ ตลอดจนมีระบบการพัฒนาศักยภาพบุคลากรโดยการอบรมและการเรียนรู้ตลอดชีวิตตามสมรรถนะ การส่งเสริมความรักและผูกพันต่อองค์กร โดยการจัดสวัสดิการและสิทธิประโยชน์ของบุคลากรเพื่อการสร้างขวัญและกำลังใจ ส่งเสริมและให้รางวัลกับบุคลากรที่สร้างคุณประโยชน์และชื่อเสียงให้กับมหาวิทยาลัย อาทิ การพัฒนาศักยภาพบุคลากรทางการศึกษาด้านอาหาร โภชนาการ และการอนามัย การเสริมสร้างความรู้เกี่ยวกับความปลอดภัยในการทำงานให้แก่บุคลากรมหาวิทยาลัย การให้ความรู้ในการลงทุนและสิทธิประโยชน์จากกองทุนสำรองเลี้ยงชีพพนักงานมหาวิทยาลัย การคัดเลือกข้าราชการพลเรือนดีเด่น การอบรมเชิงปฏิบัติการการเขียนเพื่อการนำเสนอผลงานเข้าสู่ตำแหน่งและการปฏิบัติงานอย่างมืออาชีพ การพัฒนาบุคลิกภาพ และการวางแผนทางการเงินสู่ความยั่งยืน

อ้างอิงจาก : Good University Report 2018

## จำนวนบุคลากร จำแนกตามประเภทบุคลากร

หน่วย : คน

ประเภทบุคลากร	สายวิชาการ	สายสนับสนุน	สายบริการ	สายบริหาร	รวม
1. ข้าราชการพลเรือน	85	8	-	-	93
2. พนักงานมหาวิทยาลัย	562	598	-	-	1,160
3. ลูกจ้างประจำ	-	14	-	-	14
4. ลูกจ้างมหาวิทยาลัย	244	117	398	-	759
5. ผู้บริหารจากบุคคลภายนอก	-	-	-	8	8
6. ที่ปรึกษาอธิการบดี (สัญญาจ้าง)	-	-	-	18	18
7. เจ้าหน้าที่สำนักงานกิจการพิเศษ	-	239	-	-	239
8. สวนดุสิตโฮมเบเกอร์รี่	-	-	88	-	88
<b>รวม</b>	<b>891</b>	<b>976</b>	<b>486</b>	<b>26</b>	<b>2,379</b>

## จำนวนบุคลากรสายวิชาการที่ปฏิบัติงานจริงและลาศึกษาต่อ จำแนกตามวุฒิการศึกษา

จำนวน คน

คณะ/โรงเรียน	ปริญญาเอก	ปริญญาโท	ปริญญาตรี	รวม
1. คณะครุศาสตร์	41	89.5	2	132.5
2. คณะมนุษยศาสตร์และสังคมศาสตร์	34	38.5	0	72.5
3. คณะวิทยาการจัดการ	63.5	62	0	125.5
4. คณะวิทยาศาสตร์และเทคโนโลยี	55	41	1	97
5. คณะพยาบาลศาสตร์	9	25.5	0	34.5
6. โรงเรียนการเรือน	24	52	0	76
7. โรงเรียนการท่องเที่ยวและการบริการ	19.5	61.5	0	81
8. บัณฑิตวิทยาลัย	22	1	0	23
9. โรงเรียนกฎหมายและการเมือง	22	23	0	45
<b>รวม</b>	<b>290</b>	<b>394</b>	<b>3</b>	<b>687</b>

จำนวนบุคลากรสายวิชาการที่ปฏิบัติงานจริงและลาศึกษาต่อ จำแนกตามตำแหน่งทางวิชาการ

จำนวน คน

คณะ/โรงเรียน	ศาสตราจารย์	รอง ศาสตราจารย์	ผู้ช่วย ศาสตราจารย์	อาจารย์	รวม
1. คณะครุศาสตร์	0	3	23	106.5	132.5
2. คณะมนุษยศาสตร์และสังคมศาสตร์	0	4	40	28.5	72.5
3. คณะวิทยาการจัดการ	0	1	79	45.5	125.5
4. คณะวิทยาศาสตร์และเทคโนโลยี	0	3	64	30	97
5. คณะพยาบาลศาสตร์	0	0	4	30.5	34.5
6. โรงเรียนการเรือน	0	0	21	55	76
7. โรงเรียนการท่องเที่ยวและการบริการ	0	0	13	68	81
8. บัณฑิตวิทยาลัย	1	5	11	6	23
9. โรงเรียนกฎหมายและการเมือง	0	7	23	15	45
<b>รวม</b>	<b>1</b>	<b>23</b>	<b>278</b>	<b>385</b>	<b>687</b>

ข้อมูล ณ วันที่ 31 ธันวาคม 2561 : กองบริหารงานบุคคล

# การสรรหาและการบรรจุบุคลากร

## การจ้างลูกจ้างของมหาวิทยาลัยสวนดุสิต

ในปี พ.ศ.2562 มหาวิทยาลัยสวนดุสิต ได้ดำเนินการจ้างบุคลากรใหม่เพื่อปฏิบัติงานในมหาวิทยาลัยสวนดุสิต โดยแบ่งประเภทของบุคลากร 5 ประเภท ได้แก่ ผู้บริหาร (ที่ปรึกษา) บุคลากรสายวิชาการ (ครู) บุคลากรสายวิชาการ (อาจารย์) บุคลากรสายสนับสนุน (สำนักงาน) และ บุคลากรสายสนับสนุน (บริการ) รวมจำนวน 144 คน รายละเอียดดังตาราง

### ตารางแสดงข้อมูลบุคลากร (จ้างใหม่) แยกตามประเภทบุคลากร/ตำแหน่งงาน

ประเภทบุคลากร / ตำแหน่ง	จำนวน (คน)
<b>1. บริหาร</b>	<b>2</b>
1.1 ที่ปรึกษา	1
1.2 ผู้ช่วยศาสตราจารย์	1
<b>2. วิชาการ (ครู)</b>	<b>35</b>
2.1 ครู	11
2.2 ครูผู้ช่วย	24
<b>3. วิชาการ (อาจารย์)</b>	<b>21</b>
3.1 ผู้ช่วยศาสตราจารย์	3
3.2 อาจารย์	18
<b>4. สนับสนุน (สำนักงาน)</b>	<b>36</b>
4.1 เจ้าหน้าที่บริการการศึกษา	3
4.2 เจ้าหน้าที่สำนักงาน (การเงินและบัญชี)	2
4.3 เจ้าหน้าที่สำนักงาน (บริหารงานทั่วไป)	22
4.4 นักการอาหาร (การอาหาร)	4
4.5 นักการอาหาร (โภชนาการ)	2
4.6 นักวิจัย	3
<b>5. สนับสนุน (บริการ)</b>	<b>50</b>
5.1 เจ้าหน้าที่งานเกษตรและภูมิทัศน์	6
5.2 เจ้าหน้าที่งานจราจร และรักษาความปลอดภัย	1
5.3 เจ้าหน้าที่งานโยธา	4
5.4 เจ้าหน้าที่งานอาคาร	8
5.5 เจ้าหน้าที่เทคนิคงานระบบและซ่อมบำรุง	3

ประเภทบุคลากร / ตำแหน่ง	จำนวน (คน)
5.6 เจ้าหน้าที่ธุรการ	2
5.7 เจ้าหน้าที่ฝ่ายผลิต	8
5.8 ช่างเครื่องปรับอากาศ	2
5.9 ช่างเชื่อม	1
5.10 ช่างระบบเครือข่ายโทรศัพท์	1
5.11 พนักงานขับรถยนต์	4
5.12 พนักงานล้างรถ	1
5.13 พี่เลี้ยง	9
<b>รวมจำนวน (คน)</b>	<b>144</b>

ข้อมูล ณ วันที่ 31 ธันวาคม 2561 : กองบริหารงานบุคคล

## การสอบคัดเลือกเพื่อปรับเปลี่ยนสถานภาพบุคลากร

มหาวิทยาลัยสวนดุสิต ได้มีประกาศการสอบคัดเลือกเพื่อปรับเปลี่ยนสถานภาพบุคลากรจากลูกจ้างของมหาวิทยาลัย ปรับเปลี่ยนเป็น “พนักงานมหาวิทยาลัย” ในปี พ.ศ. 2562 จำนวน 2 ครั้ง โดยมีบุคลากรสายวิชาการ (อาจารย์) ที่ผ่านกระบวนการสอบคัดเลือก รวมจำนวน 4 คน รายละเอียดดังตาราง

ครั้งที่	วัน/เดือน/ปีที่แต่งตั้ง	สายวิชาการ จำนวน (คน)
1/2562	วันที่ 1 เมษายน 2562	2
2/2562	วันที่ 4 มิถุนายน 2562	2
<b>รวมจำนวน</b>		<b>4</b>

## การแต่งตั้งผู้ดำรงตำแหน่งทางวิชาการประจำปี พ.ศ.2562

การแต่งตั้งผู้ดำรงตำแหน่งทางวิชาการของมหาวิทยาลัยสวนดุสิต ประจำปี พ.ศ.2562 มีบุคลากรสายวิชาการ (อาจารย์) ที่ได้รับการแต่งตั้งให้ดำรงตำแหน่งทางวิชาการ จำนวน 53 คน แบ่งเป็น ตำแหน่งผู้ช่วยศาสตราจารย์ จำนวน 45 คน และ ตำแหน่งรองศาสตราจารย์ จำนวน 8 คน

กราฟแสดงจำนวนบุคลากรสายวิชาการ (อาจารย์) ที่ได้รับการแต่งตั้งให้ดำรงตำแหน่งทางวิชาการ

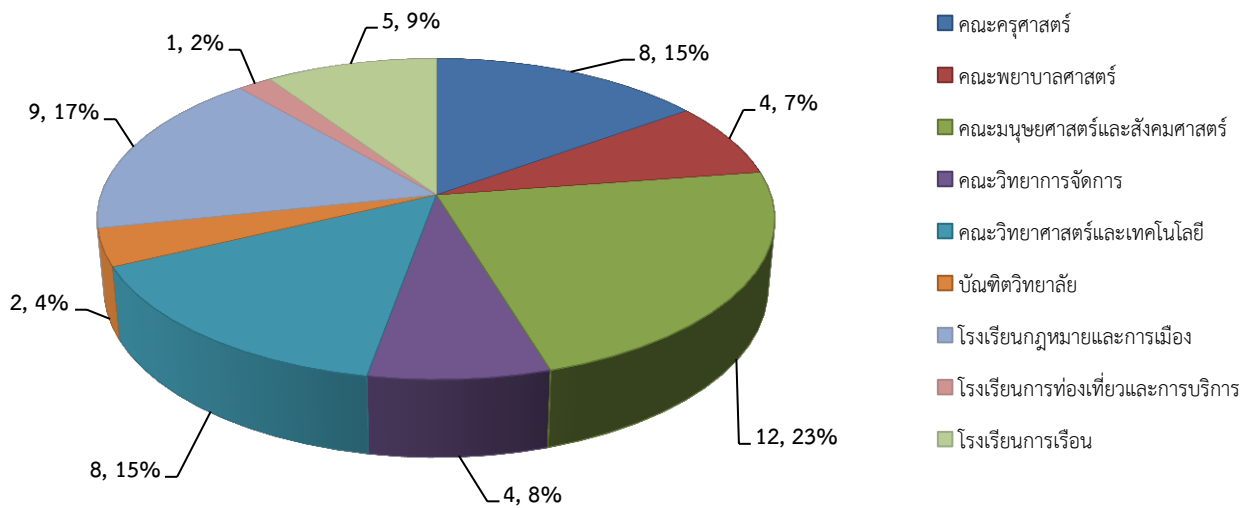

ตารางแสดงจำนวนบุคลากรสายวิชาการ ที่ได้รับการแต่งตั้งให้ดำรงตำแหน่งทางวิชาการ

สังกัด / ประเภทบุคลากร	ผู้ช่วยศาสตราจารย์	รองศาสตราจารย์	รวมจำนวน (คน)
<b>1. คณะครุศาสตร์</b>	8		8
• ข้าราชการ	1		1
• พนักงานมหาวิทยาลัย	7		7
<b>2. คณะพยาบาลศาสตร์</b>	4		4
• พนักงานมหาวิทยาลัย	4		4
<b>3. คณะมนุษยศาสตร์และสังคมศาสตร์</b>	9	3	12
• ข้าราชการ	2	1	3
• พนักงานมหาวิทยาลัย	6	2	8
• ลูกจ้างของมหาวิทยาลัย	1		1
<b>4. คณะวิทยาการจัดการ</b>	3	1	4
• ข้าราชการ		1	1
• พนักงานมหาวิทยาลัย	3		3
<b>5. คณะวิทยาศาสตร์และเทคโนโลยี</b>	8		8
• ข้าราชการ	1		1
• พนักงานมหาวิทยาลัย	5		5
• ลูกจ้างของมหาวิทยาลัย	2		2
<b>6. บัณฑิตวิทยาลัย</b>	1	1	2
• พนักงานมหาวิทยาลัย	1	1	2
<b>7. โรงเรียนกฎหมายและการเมือง</b>	6	3	9
• ข้าราชการ		1	1
• พนักงานมหาวิทยาลัย	5	2	7
• ลูกจ้างของมหาวิทยาลัย	1		1
<b>8. โรงเรียนการท่องเที่ยวและการบริการ</b>	1		1
• พนักงานมหาวิทยาลัย	1		1
<b>9. โรงเรียนการเรือน</b>	5		5
• พนักงานมหาวิทยาลัย	4		4
• ลูกจ้างของมหาวิทยาลัย	1		1
<b>รวมจำนวน (คน)</b>	<b>45</b>	<b>8</b>	<b>53</b>



ตารางแสดงรายชื่อบุคลากรสายวิชาการ ที่ได้รับการแต่งตั้งให้ดำรงตำแหน่งทางวิชาการ

ลำดับ	ชื่อ - นามสกุล	สังกัด	ตำแหน่งที่ได้รับ การแต่งตั้ง	สาขาวิชาที่ขอ กำหนดตำแหน่ง	วันที่ได้รับ อนุมัติแต่งตั้ง	เลขที่คำสั่ง	ลงวันที่	มติที่ประชุม สภา มหาวิทยาลัย (ครั้งที่)	วันที่
1	นางฉลาพิชญ์ บุญจิตสิทธิ์ศักดิ์	คณะครุศาสตร์	ผู้ช่วยศาสตราจารย์	การศึกษา	30/10/2561	มสด.138/2563	15/01/2563	14(48)/2562	20/12/2562
2	นางสาวจิตต์วิมล คล้ายสุบรรณ	คณะครุศาสตร์	ผู้ช่วยศาสตราจารย์	การศึกษา	26/10/2561	มสด.2055/2562	23/05/2562	4(38)/2562	19/04/2562
3	นางสาวจิราพร รอดพ่วง	คณะครุศาสตร์	ผู้ช่วยศาสตราจารย์	การศึกษา	31/10/2561	มสด.137/2563	15/01/2563	14(48)/2562	20/12/2562
4	นางสาวทิพสุดา คิดเลิศ	คณะครุศาสตร์	ผู้ช่วยศาสตราจารย์	การศึกษา	30/10/2561	มสด.136/2563	15/01/2563	14(48)/2562	20/12/2562
5	นางสาวนิศารัตน์ อิศระมนโรส	คณะครุศาสตร์	ผู้ช่วยศาสตราจารย์	การศึกษา	29/10/2561	มสด.3610/2562	23/08/2562	7(41)/2562	26/07/2562
6	นางสาวพรรัก อินทามระ	คณะครุศาสตร์	ผู้ช่วยศาสตราจารย์	การศึกษา	22/03/2562	มสด.3262/2562	01/08/2562	6(40)/2562	28/06/2562
7	นางสาวรัตนาพร หลวงแก้ว	คณะครุศาสตร์	ผู้ช่วยศาสตราจารย์	การศึกษา	16/05/2562	มสด.140/2563	15/01/2563	14(48)/2562	20/12/2562
8	นายอานุกาพ ภูป่าอ่าง	คณะครุศาสตร์	ผู้ช่วยศาสตราจารย์	การศึกษา	28/09/2561	มสด.2060/2562	23/05/2562	3(37)/2562	29/03/2562
9	นางดวงเนตร ธรรมกุล	คณะพยาบาลศาสตร์	ผู้ช่วยศาสตราจารย์	พยาบาลศาสตร์	31/10/2561	มสด.4390/2562	10/10/2562	9(43)/2562	27/09/2562
10	นางเนตรรัชนี กมลรัตนานันท์	คณะพยาบาลศาสตร์	ผู้ช่วยศาสตราจารย์	พยาบาลศาสตร์	21/10/2561	มสด.4855/2562	13/11/2562	10(44)/2562	25/10/2562
11	นางเพชรรัตน์ เจริมรอด	คณะพยาบาลศาสตร์	ผู้ช่วยศาสตราจารย์	พยาบาลศาสตร์	29/10/2561	มสด.3263/2562	01/08/2562	6(40)/2562	28/06/2562
12	นางสาวอรนุช ชูศรี	คณะพยาบาลศาสตร์	ผู้ช่วยศาสตราจารย์	พยาบาลศาสตร์	31/10/2561	มสด.3986/2562	16/09/2562	8(42)/2562	30/08/2562
13	นางณัฐพร โอวาทนุพัฒน์	คณะมนุษยศาสตร์	ผู้ช่วยศาสตราจารย์	ภาษาอังกฤษ	26/10/2561	มสด.2662/2562	28/06/2562	5(39)/2562	31/05/2562
14	นางวรกมล วงษ์สถาปนาเลิศ	คณะมนุษยศาสตร์	ผู้ช่วยศาสตราจารย์	นาฏศิลป์	29/10/2561	มสด.2663/2562	28/06/2562	5(39)/2562	31/05/2562

ลำดับ	ชื่อ - นามสกุล	สังกัด	ตำแหน่งที่ได้รับ การแต่งตั้ง	สาขาวิชาที่ขอ กำหนดตำแหน่ง	วันที่ได้รับ อนุมัติแต่งตั้ง	เลขที่คำสั่ง	ลงวันที่	มติที่ประชุม สภา มหาวิทยาลัย (ครั้งที่)	วันที่
15	นางสาวขจีณัฐ เชาวน์ปรีชา	คณะมนุษยศาสตร์	ผู้ช่วยศาสตราจารย์	ภาษาอังกฤษ	30/10/2561	มสศ.2661/2562	28/06/2562	5(39)/2562	31/05/2562
16	นางสาวขวัญหทัย เขียดชู	คณะมนุษยศาสตร์	ผู้ช่วยศาสตราจารย์	การศึกษา	31/10/2561	มสศ.4222/2562	13/12/2562	12(46)/2562	29/11/2562
17	นางสาวพิชฎา พงษ์ประดิษฐ์	คณะมนุษยศาสตร์	ผู้ช่วยศาสตราจารย์	สังคมวิทยา	29/10/2561	มสศ.4394/2562	10/10/2562	9(43)/2562	27/09/2562
18	นางสาววนิดา อัญชลีวิทยกุล	คณะมนุษยศาสตร์	ผู้ช่วยศาสตราจารย์	การศึกษา	29/10/2561	มสศ.5218/2562	13/12/2562	12(46)/2562	29/11/2562
19	นางสาวสิริมา เชียงเขาวัว	คณะมนุษยศาสตร์	ผู้ช่วยศาสตราจารย์	ภาษาไทย	29/10/2561	มสศ.2056/2562	23/05/2562	4(38)/2562	19/04/2562
20	นางอรุณี โคตรสมบัติ	คณะมนุษยศาสตร์	รองศาสตราจารย์	โสตศิลป์	29/10/2561	มสศ.5219/2562	13/12/2562	12(46)/2562	29/11/2562
21	นายจิตชิน จิตติสุขพงษ์	คณะมนุษยศาสตร์	ผู้ช่วยศาสตราจารย์	สารสนเทศศาสตร์	25/09/2561	มสศ.4853/2562	13/11/2562	10(44)/2562	25/10/2562
22	นายพิเชษฐ สุนทรโชติ	คณะมนุษยศาสตร์	รองศาสตราจารย์	ทัศนศิลป์	23/04/2561	มสศ.244/2562	21/01/2562	14(34)/2561	21/01/2562
23	นายวัชรพล วิบูลยศรีน	คณะมนุษยศาสตร์	รองศาสตราจารย์	ภาษาไทย	29/08/2561	มสศ.4854/2562	13/11/2562	10(44)/2562	25/10/2562
24	นายสรพล จิระสวัสดิ์	คณะมนุษยศาสตร์	ผู้ช่วยศาสตราจารย์	การศึกษา	05/10/2561	มสศ.3991/2562	16/09/2562	8(42)/2562	30/08/2562
25	นางพรพิมล สุวรรณวัฒน์	คณะวิทยาการจัดการ	ผู้ช่วยศาสตราจารย์	บริหารธุรกิจ	03/12/2561	มสศ.1247/2562	26/03/2562	2(36)/2562	22/02/2562
26	นางสาวณัฐธิดา ศรีมุข	คณะวิทยาการจัดการ	รองศาสตราจารย์	บริหารธุรกิจ	29/10/2561	มสศ.3989/2562	16/09/2562	8(42)/2562	30/08/2562
27	นางสาวนุสรลา ลาภภูวนารถ	คณะวิทยาการจัดการ	ผู้ช่วยศาสตราจารย์	บริหารธุรกิจ	30/10/2561	มสศ.4393/2562	10/10/2562	9(43)/2562	27/09/2562
28	นางสาววรรณรัตน์ ศรีรัตน์	คณะวิทยาการจัดการ	ผู้ช่วยศาสตราจารย์	นิเทศศาสตร์	22/10/2561	มสศ.2058/2562	23/05/2562	4(38)/2562	19/04/2562
29	นางชุตีวรรณ บุญอาษาทอง	คณะวิทยาศาสตร์ฯ	ผู้ช่วยศาสตราจารย์	เทคโนโลยีสารสนเทศ	30/11/2561	มสศ.3987/2562	16/09/2562	8(42)/2562	30/08/2562
30	นางสาวจิตติพร ลิขิตฎา	คณะวิทยาศาสตร์ฯ	ผู้ช่วยศาสตราจารย์	คณิตศาสตร์	19/10/2561	มสศ.3990/2562	16/09/2562	8(42)/2562	30/08/2562
31	นางสาวอรศิริ ศิลาสัย	คณะวิทยาศาสตร์ฯ	ผู้ช่วยศาสตราจารย์	เทคโนโลยีสารสนเทศ	02/01/2562	มสศ.3261/2562	01/08/2562	6(40)/2562	28/06/2562

ลำดับ	ชื่อ - นามสกุล	สังกัด	ตำแหน่งที่ได้รับ การแต่งตั้ง	สาขาวิชาที่ขอ กำหนดตำแหน่ง	วันที่ได้รับ อนุมัติแต่งตั้ง	เลขที่คำสั่ง	ลงวันที่	มติที่ประชุม สภา มหาวิทยาลัย (ครั้งที่)	วันที่
32	นายชาติ ทีฆะ	คณะวิทยาศาสตร์ฯ	ผู้ช่วยศาสตราจารย์	การศึกษา	11/10/2561	มสศ.3264/2562	01/08/2562	6(40)/2562	28/06/2562
33	นายนิพนธ์ มานะกิจภิญโญ	คณะวิทยาศาสตร์ฯ	ผู้ช่วยศาสตราจารย์	วิทยาการคอมพิวเตอร์	21/06/2561	มสศ.2664/2562	28/06/2562	5(39)/2562	31/05/2562
34	นายมนชัย เดชสังกรานนท์	คณะวิทยาศาสตร์ฯ	ผู้ช่วยศาสตราจารย์	เทคโนโลยีชีวภาพ	27/03/2561	มสศ.1248/2562	26/03/2562	2(36)/2562	22/02/2562
35	นายรุ่งเกียรติ แก้วเพชร	คณะวิทยาศาสตร์ฯ	ผู้ช่วยศาสตราจารย์	ชีววิทยา	17/10/2561	มสศ.2057/2562	23/03/2562	4(38)/2562	19/04/2562
36	นายวัฒนพล ชุมเพชร	คณะวิทยาศาสตร์ฯ	ผู้ช่วยศาสตราจารย์	เทคโนโลยีสารสนเทศ	23/07/2561	มสศ.1250/2562	26/03/2562	2(36)/2562	22/02/2562
37	นางสาวรุ่งนภา ตั้งจิตรเจริญกุล	บัณฑิตวิทยาลัย	รองศาสตราจารย์	การศึกษา	31/10/2561	มสศ.4220/2562	13/12/2562	12(46)/2562	29/11/2562
38	นางสาวองค์อร สงวนญาติ	บัณฑิตวิทยาลัย	ผู้ช่วยศาสตราจารย์	การศึกษา	02/01/2562	มสศ.4391/2562	10/10/2562	9(43)/2562	27/09/2562
39	นางจันทร์แรม เรือนแป้น	โรงเรียนกฎหมายฯ	รองศาสตราจารย์	รัฐประศาสนศาสตร์	31/10/2561	มสศ.3612/2562	23/08/2562	7(41)/2562	26/07/2562
40	นางสาวกัญวิศา สุขพานิช	โรงเรียนกฎหมายฯ	ผู้ช่วยศาสตราจารย์	กฎหมายธุรกิจ	31/10/2561	มสศ.141/2563	15/01/2563	14(48)/2562	20/12/2562
41	นางสาวบุษิตา สังข์แก้ว	โรงเรียนกฎหมายฯ	ผู้ช่วยศาสตราจารย์	รัฐศาสตร์	05/10/2561	มสศ.2665/2562	28/06/2562	5(39)/2562	31/05/2562
42	นางสาวปิ่นนพยาห์ ติตสุนทรโททยาน	โรงเรียนกฎหมายฯ	ผู้ช่วยศาสตราจารย์	การศึกษา	30/10/2561	มสศ.4392/2562	10/10/2562	9(43)/2562	27/09/2562
43	นางสาวพรเพ็ญ ไตรพงษ์	โรงเรียนกฎหมายฯ	รองศาสตราจารย์	กฎหมายสังคม	16/08/2561	มสศ.1249/2562	26/03/2562	2(36)/2562	22/02/2562
44	นางสาวสร้อย ไชยเดช	โรงเรียนกฎหมายฯ	ผู้ช่วยศาสตราจารย์	กฎหมายธุรกิจ	30/10/2561	มสศ.3260/2562	01/08/2562	6(40)/2562	28/06/2562
45	นางสาวอัญชลี รัตน์ะ	โรงเรียนกฎหมายฯ	ผู้ช่วยศาสตราจารย์	รัฐศาสตร์	06/06/2561	มสศ.2059/2562	23/05/2562	3(37)/2562	29/03/2562
46	นายธนุสรณ์ กาญจนวงศ์	โรงเรียนกฎหมายฯ	ผู้ช่วยศาสตราจารย์	รัฐประศาสนศาสตร์	29/10/2561	มสศ.3609/2562	23/08/2562	7(41)/2562	26/07/2562
47	นายธนภัทร ปัจฉิมม์	โรงเรียนกฎหมายฯ	รองศาสตราจารย์	รัฐศาสตร์	02/01/2562	มสศ.3611/2562	23/08/2562	7(41)/2562	26/07/2562
48	นางเพ็ญพัทธ์ศิณา วิเชียรวรรณ	โรงเรียนการท่องเที่ยว	ผู้ช่วยศาสตราจารย์	บริหารธุรกิจ	11/10/2561	มสศ.139/2563	15/01/2563	14(48)/2562	20/12/2562

ลำดับ	ชื่อ - นามสกุล	สังกัด	ตำแหน่งที่ได้รับ การแต่งตั้ง	สาขาวิชาที่ขอ กำหนดตำแหน่ง	วันที่ได้รับ อนุมัติแต่งตั้ง	เลขที่คำสั่ง	ลงวันที่	มติที่ประชุม สภา มหาวิทยาลัย (ครั้งที่)	วันที่
49	นางสาวราตรี เมฆวิสัย	โรงเรียนการเรือน	ผู้ช่วยศาสตราจารย์	คหกรรมศาสตร์	31/05/2561	มสค.2667/2562	28/06/2562	5(39)/2562	31/05/2562
50	นางสาวโสรัจจ์ วิสุทธิแพทย์	โรงเรียนการเรือน	ผู้ช่วยศาสตราจารย์	คหกรรมศาสตร์	16/10/2560	มสค.2054/2562	23/05/2562	4(38)/2562	19/04/2562
51	นางสาวอรอนงค์ ทองมี	โรงเรียนการเรือน	ผู้ช่วยศาสตราจารย์	คหกรรมศาสตร์	03/09/2561	มสค.4221/2562	13/12/2562	12(46)/2562	29/11/2562
52	นายวีระพงศ์ วิรุฬห์ธนภุชณ์	โรงเรียนการเรือน	ผู้ช่วยศาสตราจารย์	วิทยาศาสตร์ฯ	29/10/2561	มสค.4223/2562	13/12/2562	12(46)/2562	29/11/2562
53	นายอรรถ ชันสี	โรงเรียนการเรือน	ผู้ช่วยศาสตราจารย์	คหกรรมศาสตร์	29/10/2561	มสค.3608/2562	23/08/2562	7(41)/2562	26/07/2562

## การแต่งตั้งพนักงานมหาวิทยาลัยสายสนับสนุนประเภทวิชาชีพเฉพาะหรือเชี่ยวชาญเฉพาะ ให้ดำรงตำแหน่งสูงขึ้น ระดับชำนาญการ พ.ศ.2562

การแต่งตั้งพนักงานมหาวิทยาลัยสายสนับสนุนประเภทวิชาชีพเฉพาะหรือเชี่ยวชาญเฉพาะ ให้ดำรงตำแหน่งสูงขึ้น ระดับชำนาญการ ประจำปี พ.ศ.2562 มีพนักงานมหาวิทยาลัย (สายสนับสนุน) ที่ได้รับการแต่งตั้ง จำนวน 20 คน

กราฟแสดงจำนวนพนักงานมหาวิทยาลัย (สายสนับสนุน) ที่ได้รับการแต่งตั้งให้ดำรงตำแหน่งสูงขึ้น ระดับชำนาญการ

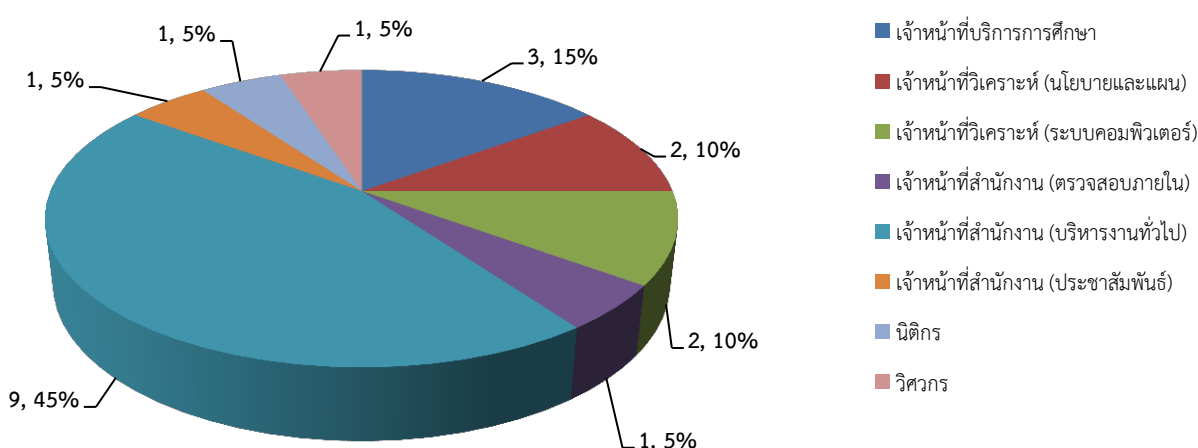

ตารางแสดงจำนวนพนักงานมหาวิทยาลัย (สายสนับสนุน) ที่ได้รับการแต่งตั้งให้ดำรงตำแหน่งสูงขึ้น ระดับชำนาญการ

สังกัด / ตำแหน่ง	จำนวน (คน)
1. คณะวิทยาศาสตร์และเทคโนโลยี	1
• เจ้าหน้าที่บริการการศึกษา	1
2. บัณฑิตวิทยาลัย	1
• เจ้าหน้าที่วิเคราะห์ (ระบบคอมพิวเตอร์)	1
3. โรงเรียนการท่องเที่ยวและการบริการ	1
• เจ้าหน้าที่สำนักงาน (บริหารงานทั่วไป)	1

สังกัด / ตำแหน่ง	จำนวน (คน)
<b>4. ศูนย์การศึกษานอกที่ตั้ง</b>	<b>1</b>
● เจ้าหน้าที่บริการการศึกษา	1
<b>5. ศูนย์บริการสื่อและสิ่งพิมพ์กราฟิกไซท์</b>	<b>1</b>
● เจ้าหน้าที่สำนักงาน (บริหารงานทั่วไป)	1
<b>6. สถาบันวิจัยและพัฒนา</b>	<b>2</b>
● เจ้าหน้าที่สำนักงาน (บริหารงานทั่วไป)	2
<b>7. สวนดุสิตโพล</b>	<b>2</b>
● เจ้าหน้าที่บริการการศึกษา	1
● เจ้าหน้าที่สำนักงาน (บริหารงานทั่วไป)	1
<b>8. สำนักงานตรวจสอบภายใน</b>	<b>1</b>
● เจ้าหน้าที่สำนักงาน (ตรวจสอบภายใน)	1
<b>9. สำนักงานมหาวิทยาลัย</b>	<b>7</b>
● เจ้าหน้าที่วิเคราะห์ (นโยบายและแผน)	1
● เจ้าหน้าที่สำนักงาน (บริหารงานทั่วไป)	3
● เจ้าหน้าที่สำนักงาน (ประชาสัมพันธ์)	1
● นิติกร	1
● วิศวกร	1
<b>10. สำนักงานวิทยาเขตสุพรรณบุรี</b>	<b>1</b>
● เจ้าหน้าที่สำนักงาน (บริหารงานทั่วไป)	1
<b>11. สำนักบริหารกลยุทธ์</b>	<b>1</b>
● เจ้าหน้าที่วิเคราะห์ (นโยบายและแผน)	1
<b>12. สำนักวิทยบริการและเทคโนโลยีสารสนเทศ</b>	<b>1</b>
● เจ้าหน้าที่วิเคราะห์ (ระบบคอมพิวเตอร์)	1
<b>รวมจำนวน (คน)</b>	<b>20</b>

ตารางแสดงรายชื่อพนักงานมหาวิทยาลัย (สายสนับสนุน) ที่ได้รับการแต่งตั้งให้ดำรงตำแหน่งสูงขึ้น ระดับชำนาญการ

ลำดับ	ชื่อ - นามสกุล	ตำแหน่ง	สังกัด	วันที่ได้รับ อนุมัติ แต่งตั้ง	เลขที่คำสั่ง	มติที่ประชุม คณะกรรมการ นโยบายบุคลากรฯ (ครั้งที่)	วันที่
1	นางสาวจรียา กอนันตชัย	เจ้าหน้าที่สำนักงาน (บริหารงานทั่วไป)	สำนักงานมหาวิทยาลัย	23/07/2562	มสค.3109/2562	7(31)/2562	23/07/2562
2	นางสาวมนต์นัทธ์ ชมประเสริฐ	เจ้าหน้าที่สำนักงาน (ตรวจสอบภายใน)	สำนักงานตรวจสอบภายใน	23/07/2562	มสค.3108/2562	7(31)/2562	23/07/2562
3	นางสาวสุวิษา เนียมสอน	เจ้าหน้าที่วิเคราะห์ (นโยบายและแผน)	สำนักบริหารกลยุทธ์	23/07/2562	มสค.3107/2562	7(31)/2562	23/07/2562
4	นางขวัญนภา สุขคร	เจ้าหน้าที่บริการการศึกษา	ศูนย์การศึกษานอกที่ตั้ง	17/12/2562	มสค.5296/2562	12(36)/2562	17/12/2562
5	นางจิริยาภรณ์ ศรีบุญรอด	เจ้าหน้าที่สำนักงาน (บริหารงานทั่วไป)	สำนักงานมหาวิทยาลัย	17/12/2562	มสค.5300/2562	12(36)/2562	17/12/2562
6	นางสาวกรรณิกา พันนุรัตน์	เจ้าหน้าที่วิเคราะห์ (นโยบายและแผน)	สำนักงานมหาวิทยาลัย	17/12/2562	มสค.5294/2562	12(36)/2562	17/12/2562
7	นางสาวธันยมัย กลุ่มเขียว	เจ้าหน้าที่วิเคราะห์ (ระบบคอมพิวเตอร์)	สำนักวิทยบริการฯ	17/12/2562	มสค.5290/2562	12(36)/2562	17/12/2562
8	นางสาวพรภัค แยมฉิม	เจ้าหน้าที่บริการการศึกษา	สวนดุสิตโพล	17/12/2562	มสค.5299/2562	12(36)/2562	17/12/2562
9	นางสาวศรীরรณ พูลต่าย	เจ้าหน้าที่สำนักงาน (บริหารงานทั่วไป)	กราฟฟิคไซท์	17/12/2562	มสค.5293/2562	12(36)/2562	17/12/2562
10	นางสาวสิรินดา เสวตสมบุญณ์	เจ้าหน้าที่สำนักงาน (บริหารงานทั่วไป)	โรงเรียนการทองเทียวฯ	17/12/2562	มสค.5298/2562	12(36)/2562	17/12/2562
11	นางสาวสุจิตรา ฉายปัญญา	เจ้าหน้าที่สำนักงาน (บริหารงานทั่วไป)	สำนักงานมหาวิทยาลัย	17/12/2562	มสค.5288/2562	12(36)/2562	17/12/2562
12	นางสาวสุรรัตน์ จิตพัฒนกุล	เจ้าหน้าที่สำนักงาน (บริหารงานทั่วไป)	สนง.วิทยาเขตสุพรรณบุรี	17/12/2562	มสค.5292/2562	12(36)/2562	17/12/2562
13	นางสาวอกนิษฐ์ เลิศสิริศรีสกุล	เจ้าหน้าที่สำนักงาน (บริหารงานทั่วไป)	สถาบันวิจัยและพัฒนา	17/12/2562	มสค.5301/2562	12(36)/2562	17/12/2562
14	นายณัฐพล แยมฉิม	เจ้าหน้าที่สำนักงาน (บริหารงานทั่วไป)	สวนดุสิตโพล	17/12/2562	มสค.5289/2562	12(36)/2562	17/12/2562

ลำดับ	ชื่อ - นามสกุล	ตำแหน่ง	สังกัด	วันที่ได้รับ อนุมัติ แต่งตั้ง	เลขที่คำสั่ง	มติที่ประชุม คณะกรรมการ นโยบายบุคลากรฯ (ครั้งที่)	วันที่
15	นายณัฐรฐนนท์ กานต์วีกุลธนา	เจ้าหน้าที่วิเคราะห์ (ระบบคอมพิวเตอร์)	บัณฑิตวิทยาลัย	17/12/2562	มสด.5291/2562	12(36)/2562	17/12/2562
16	นายพรชวีชร อุดมเสฏฐ์ชัย	วิศวกร	สำนักงานมหาวิทยาลัย	17/12/2562	มสด.5297/2562	12(36)/2562	17/12/2562
17	นายไพศาล คงสถิตสถาพร	เจ้าหน้าที่สำนักงาน (ประชาสัมพันธ์)	สำนักงานมหาวิทยาลัย	17/12/2562	มสด.5295/2562	12(36)/2562	17/12/2562
18	นายสุพจน์ ชนะคำ	นิติกร	สำนักงานมหาวิทยาลัย	17/12/2562	มสด.5287/2562	12(36)/2562	17/12/2562
19	นายมณฑล สุวรรณประภา	เจ้าหน้าที่บริการการศึกษา	คณะวิทยาศาสตร์ฯ	19/11/2562	มสด.4978/2562	11(35)/2562	19/11/2562
20	นางสาวณยศดา ทองศรี	เจ้าหน้าที่สำนักงาน (บริหารงานทั่วไป)	สถาบันวิจัยและพัฒนา	14/01/2563	มสด.164/2563	1(37)/2563	14/01/2563



# โครงการอบรม/พัฒนาบุคลากร

KM Speed Up การเขียนผลงานเข้าสู่ระดับชำนาญ  
การสำหรับพนักงานมหาวิทยาลัยสายสนับสนุน



# การดับเพลิงขั้นต้น ประจำปี พ.ศ. 2562



“ความเป็นสวนดุสิต” สำหรับบุคลากร  
สำนักงานมหาวิทยาลัย



# การใช้ Social Network อย่างไรให้ปลอดภัย



# แนวทางการพัฒนาอาจารย์ตามกรอบ มาตรฐานสากล **UKPSF** ในประเทศไทย”

คณาจารย์ที่ได้รับการรับรองวิทยฐานะในระดับ Fellow  
จากสถาบัน Higher Education Academy (HEA)



ดร.สุกนาลัย ม่วงประเสริฐ  
รองอธิการบดีฝ่ายวิชาการ  
SENIOR FELLOW (SFHEA)



พ.ศ.ดร.นุชาธิป นุชเกษม (FHEA)



พ.ศ.ดร.บรรพต พิธธำมาตย์ (FHEA)



พ.ศ.ดร.พาริณี ศรีแสง (FHEA)



ร.ศ.ดร.เบญจวรรณ คุ้มพันธ์ (FHEA)



พ.ศ.ดร.อศรศากัน อดิสรพันธ์ (FHEA)



อาจารย์สุภาวดี นากนรรพ (FHEA)



อาจารย์กฤษณ์ ปิ่นทอชัย (FHEA)



อาจารย์รั้ว ศรีปรีธยากร (FHEA)



พ.ศ.ดร.สุภกรรณ์ ตั้งตำแหน่งสวัสดิ์ (FHEA)



ดร.พงษ์สุ สังกา (FHEA)



พ.ศ.ดร.อานุภาพ รักสุขวรรณ (FHEA)



พ.ศ.ดร.วุฒินันท์ ชินทาส (FHEA)



## การสร้างบทเรียนออนไลน์แบบ Active Learning ด้วยระบบ iTunes U และระบบ WBS-C-LMS



# สรุปผลการดำเนินงาน

ของคณะกรรมการนโยบายบุคลากร  
ประจำมหาวิทยาลัย ปีงบประมาณ พ.ศ.2562



## 1 เสนอนโยบายและแนวทางการบริหารงานบุคคลของมหาวิทยาลัยต่อสภามหาวิทยาลัย

คณะกรรมการฯ ได้จัดทำหลักเกณฑ์ วิธีการ รูปแบบการดำเนินการ ปรากฏในกฎหมายของมหาวิทยาลัยในเรื่องที่เกี่ยวข้อง โดยดำเนินการแล้วเสร็จ จำนวน

**13** เรื่อง เช่น งานแต่งตั้งพนักงานมหาวิทยาลัยสายสนับสนุนประเภทวิชาชีพเฉพาะหรือเชี่ยวชาญเฉพาะให้ดำรงตำแหน่งสูงขึ้น ระดับชำนาญ

## 3 กำหนดหลักเกณฑ์ วิธีการเกี่ยวกับการบริหารงานบุคคล แบบสัญญาจ้างและแบบสัญญาจ้างประจัน

คณะกรรมการฯ ได้ดำเนินการ ด้านแผนดำเนินการของคณะกรรมการนโยบายบุคลากรประจำมหาวิทยาลัย, หลักเกณฑ์ วิธีการ และเงื่อนไขในการต่อเวลาราชการของข้าราชการพลเรือนในสถาบันอุดมศึกษา สังกัดมหาวิทยาลัยสวนดุสิต และ แผนปฏิบัติการการบริหารทรัพยากรบุคคลมหาวิทยาลัยสวนดุสิต

โดยดำเนินการแล้วเสร็จ จำนวน **3** เรื่อง

## 4 กำหนดแนวทางการพัฒนาบุคลากรและสวัสดิการของพนักงานมหาวิทยาลัย

คณะกรรมการฯ ได้ดำเนินการ ด้านหลักเกณฑ์อัตราและวิธีการเบิกจ่ายเงินสงเคราะห์ข้าราชการ ลูกจ้างของส่วนราชการ และลูกจ้างของมหาวิทยาลัย, การไปศึกษาต่อของผู้ปฏิบัติงานในมหาวิทยาลัย และการไปฝึกอบรมดูงานหรือปฏิบัติการวิจัยของผู้ปฏิบัติงานในมหาวิทยาลัย

โดยดำเนินการแล้วเสร็จ จำนวน **3** เรื่อง

## 2 พิจารณากรอบอัตรากำลัง การกำหนดตำแหน่ง บัญชีเงินเดือน เงินเดือน ค่าจ้างหรือค่าตอบแทนของพนักงานมหาวิทยาลัย

คณะกรรมการฯ ได้ดำเนินการ ในเรื่อง งานพิจารณากรอบอัตรากำลัง, งานกำหนดตำแหน่ง, การเปลี่ยนตำแหน่งและการเปลี่ยนระดับตำแหน่งของข้าราชการพลเรือนในสถาบันอุดมศึกษา, กรอบตำแหน่งข้าราชการพลเรือนในสถาบันอุดมศึกษา สังกัดมหาวิทยาลัยสวนดุสิต, หลักเกณฑ์และวิธีการประเมินผลการปฏิบัติราชการของข้าราชการพลเรือนในสถาบันอุดมศึกษา และการกำหนดบัญชีเงินเดือน เงินเดือน ค่าจ้างหรือค่าตอบแทนของพนักงานมหาวิทยาลัย โดยดำเนินการแล้วเสร็จ จำนวน **8** เรื่อง

## 5 แต่งตั้งคณะกรรมการหรือบุคคลเพื่อปฏิบัติงานอย่างใดอย่างหนึ่งอันอยู่ในอำนาจหน้าที่ของคณะกรรมการ

คณะกรรมการฯ ได้ดำเนินการเรื่อง แต่งตั้งคณะกรรมการประเมินค่างาน ข้าราชการพลเรือนในสถาบันอุดมศึกษา อันอยู่ในอำนาจหน้าที่ของคณะกรรมการตามคำสั่งมหาวิทยาลัยสวนดุสิต เรื่อง แต่งตั้งคณะกรรมการประเมินค่างานข้าราชการพลเรือนในสถาบันอุดมศึกษา สังกัดมหาวิทยาลัยสวนดุสิต ประจำปีงบประมาณ พ.ศ. 2562-2565

โดยดำเนินการแล้วเสร็จ จำนวน **1** เรื่อง